



Pérola do Planalto

Município de Bernardino de Campos

Av. Coronel Albino Alves Garcia, 510 Fone/ Fax: (14) 3346-8000 Cx Postal 51

CEP 18960-000 Bernardino de Campos Estado de São Paulo

Site: www.bernardinodecampos.sp.gov.br email: gabinete@bernardinodecampos.sp.gov.br

CNPJ: 44.563.591/0001-80

IE: Isento

RELATÓRIO FOTOGRÁFICO

BRAÇOS DE ILUMINAÇÃO

Trevo do começo da cidade até o posto de gasolina





Pérola do Planalto

Município de Bernardino de Campos

Av. Coronel Albino Alves Garcia, 510 Fone/ Fax: (14) 3346-8000 Cx Postal 51

CEP 18960-000 Bernardino de Campos Estado de São Paulo

Site: www.bernardinodecampos.sp.gov.br email: gabinete@bernardinodecampos.sp.gov.br

CNPJ: 44.563.591/0001-80

IE: Isento

BRAÇOS DE ILUMINAÇÃO

Trecho da Av. Coronel Albino até a curva para Av. Guilherme Arruda Castanho





Pérola do Planalto

Município de Bernardino de Campos

Av. Coronel Albino Alves Garcia, 510 Fone/ Fax: (14) 3346-8000 Cx Postal 51

CEP 18960-000 Bernardino de Campos Estado de São Paulo

Site: www.bernardinodecampos.sp.gov.br email: gabinete@bernardinodecampos.sp.gov.br

CNPJ: 44.563.591/0001-80

IE: Isento





Pérola do Planalto

Município de Bernardino de Campos

Av. Coronel Albino Alves Garcia, 510 Fone/ Fax: (14) 3346-8000 Cx Postal 51

CEP 18960-000 Bernardino de Campos Estado de São Paulo

Site: www.bernardinodecampos.sp.gov.br email: gabinete@bernardinodecampos.sp.gov.br

CNPJ: 44.563.591/0001-80

IE: Isento





Pérola do Planalto

Município de Bernardino de Campos

Av. Coronel Albino Alves Garcia, 510 Fone/ Fax: (14) 3346-8000 Cx Postal 51

CEP 18960-000 Bernardino de Campos Estado de São Paulo

Site: www.bernardinodecampos.sp.gov.br email: gabinete@bernardinodecampos.sp.gov.br

CNPJ: 44.563.591/0001-80

IE: Isento

BRAÇOS DE ILUMINAÇÃO

Trecho a partir da curva da Av. Guilherme Arruda Castanho até começo da Av. da Saudade





Pérola do Planalto

Município de Bernardino de Campos

Av. Coronel Albino Alves Garcia, 510 Fone/ Fax: (14) 3346-8000 Cx Postal 51

CEP 18960-000 Bernardino de Campos Estado de São Paulo

Site: www.bernardinodecampos.sp.gov.br email: gabinete@bernardinodecampos.sp.gov.br

CNPJ: 44.563.591/0001-80

IE: Isento

BRAÇOS DE ILUMINAÇÃO Trecho da Av. Guilherme Arruda Castanho





Pérola do Planalto

Município de Bernardino de Campos

Av. Coronel Albino Alves Garcia, 510 Fone/ Fax: (14) 3346-8000 Cx Postal 51

CEP 18960-000 Bernardino de Campos Estado de São Paulo

Site: www.bernardinodecampos.sp.gov.br email: gabinete@bernardinodecampos.sp.gov.br

CNPJ: 44.563.591/0001-80

IE: Isento

BRAÇOS DE ILUMINAÇÃO Trecho da Av. Guilherme Arruda Castanho





Pérola do Planalto

Município de Bernardino de Campos

Av. Coronel Albino Alves Garcia, 510 Fone/ Fax: (14) 3346-8000 Cx Postal 51

CEP 18960-000 Bernardino de Campos Estado de São Paulo

Site: www.bernardinodecampos.sp.gov.br email: gabinete@bernardinodecampos.sp.gov.br

CNPJ: 44.563.591/0001-80

IE: Isento

BRAÇOS DE ILUMINAÇÃO

Trecho a partir da curva da Av. da Saudade(parcial) e Estr. Raposo Tavares cidade sentido Piraju





Pérola do Planalto

Município de Bernardino de Campos

Av. Coronel Albino Alves Garcia, 510 Fone/ Fax: (14) 3346-8000 Cx Postal 51

CEP 18960-000 Bernardino de Campos Estado de São Paulo

Site: www.bernardinodecampos.sp.gov.br email: gabinete@bernardinodecampos.sp.gov.br

CNPJ: 44.563.591/0001-80

IE: Isento





Pérola do Planalto

Município de Bernardino de Campos

Av. Coronel Albino Alves Garcia, 510 Fone/ Fax: (14) 3346-8000 Cx Postal 51

CEP 18960-000 Bernardino de Campos Estado de São Paulo

Site: www.bernardinodecampos.sp.gov.br email: gabinete@bernardinodecampos.sp.gov.br

CNPJ: 44.563.591/0001-80

IE: Isento

BRAÇOS DE ILUMINAÇÃO

Trecho a partir da Marechal Deodoro da Fonseca até a Guilherme Arruda Castanho

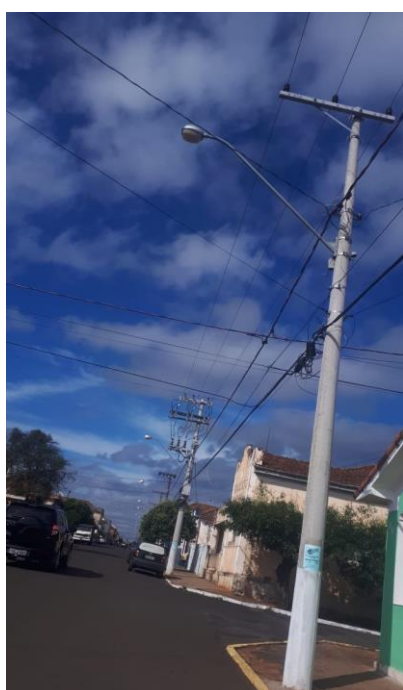



Pérola do Planalto

Município de Bernardino de Campos

Av. Coronel Albino Alves Garcia, 510 Fone/ Fax: (14) 3346-8000 Cx Postal 51

CEP 18960-000 Bernardino de Campos Estado de São Paulo

Site: www.bernardinodecampos.sp.gov.br email: gabinete@bernardinodecampos.sp.gov.br

CNPJ: 44.563.591/0001-80

IE: Isento





Pérola do Planalto

Município de Bernardino de Campos

Av. Coronel Albino Alves Garcia, 510 Fone/ Fax: (14) 3346-8000 Cx Postal 51

CEP 18960-000 Bernardino de Campos Estado de São Paulo

Site: www.bernardinodecampos.sp.gov.br email: gabinete@bernardinodecampos.sp.gov.br

CNPJ: 44.563.591/0001-80

IE: Isento

BRAÇOS DE ILUMINAÇÃO

Trecho da travessa da Marechal Deodoro da Fonseca (Rua Mato Grosso)

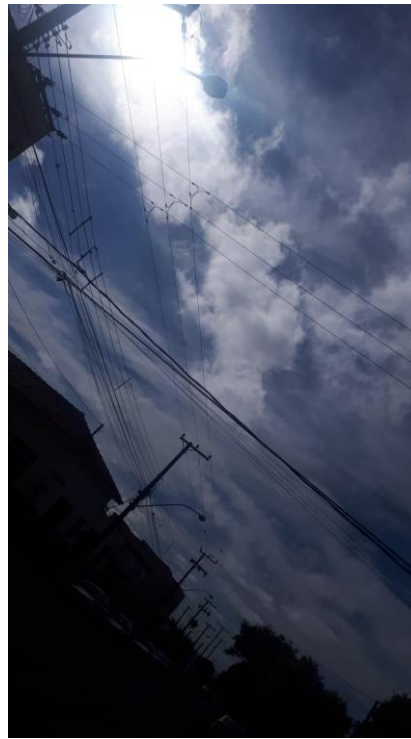

BRAÇOS DE ILUMINAÇÃO

Trecho da travessa da Marechal Deodoro da Fonseca (Rua Santa Catarina)





Pérola do Planalto

Município de Bernardino de Campos

Av. Coronel Albino Alves Garcia, 510 Fone/ Fax: (14) 3346-8000 Cx Postal 51

CEP 18960-000 Bernardino de Campos Estado de São Paulo

Site: www.bernardinodecampos.sp.gov.br email: gabinete@bernardinodecampos.sp.gov.br

CNPJ: 44.563.591/0001-80

IE: Isento

BRAÇOS DE ILUMINAÇÃO

Trecho da travessa da Marechal Deodoro da Fonseca (Rua Cerqueira Cesar)



BRAÇOS DE ILUMINAÇÃO

Trecho da travessa da Marechal Deodoro da Fonseca (Rua Rui Barbosa)





Pérola do Planalto

Município de Bernardino de Campos

Av. Coronel Albino Alves Garcia, 510 Fone/ Fax: (14) 3346-8000 Cx Postal 51

CEP 18960-000 Bernardino de Campos Estado de São Paulo

Site: www.bernardinodecampos.sp.gov.br email: gabinete@bernardinodecampos.sp.gov.br

CNPJ: 44.563.591/0001-80

IE: Isento

BRAÇOS DE ILUMINAÇÃO

Trecho da travessa da Marechal Deodoro da Fonseca (Rua Dr. Júlio dos Reis)





Pérola do Planalto

Município de Bernardino de Campos

Av. Coronel Albino Alves Garcia, 510 Fone/ Fax: (14) 3346-8000 Cx Postal 51

CEP 18960-000 Bernardino de Campos Estado de São Paulo

Site: www.bernardinodecampos.sp.gov.br email: gabinete@bernardinodecampos.sp.gov.br

CNPJ: 44.563.591/0001-80

IE: Isento

BRAÇOS DE ILUMINAÇÃO

Trecho da travessa da Marechal Deodoro da Fonseca (Praça Quintino Bocaiuva)





Pérola do Planalto

Município de Bernardino de Campos

Av. Coronel Albino Alves Garcia, 510 Fone/ Fax: (14) 3346-8000 Cx Postal 51

CEP 18960-000 Bernardino de Campos Estado de São Paulo

Site: www.bernardinodecampos.sp.gov.br email: gabinete@bernardinodecampos.sp.gov.br

CNPJ: 44.563.591/0001-80

IE: Isento

BRAÇOS DE ILUMINAÇÃO

Trecho a partir da Av. Guilherme Arruda Castanho até a Praça Quintino Bocaiuva





Pérola do Planalto

Município de Bernardino de Campos

Av. Coronel Albino Alves Garcia, 510 Fone/ Fax: (14) 3346-8000 Cx Postal 51

CEP 18960-000 Bernardino de Campos Estado de São Paulo

Site: www.bernardinodecampos.sp.gov.br email: gabinete@bernardinodecampos.sp.gov.br

CNPJ: 44.563.591/0001-80

IE: Isento

BRAÇOS DE ILUMINAÇÃO

Trecho a partir da Praça Quintino Bocaiuva até a Rua Dr. Júlio dos Reis Filho





Pérola do Planalto

Município de Bernardino de Campos

Av. Coronel Albino Alves Garcia, 510 Fone/ Fax: (14) 3346-8000 Cx Postal 51

CEP 18960-000 Bernardino de Campos Estado de São Paulo

Site: www.bernardinodecampos.sp.gov.br email: gabinete@bernardinodecampos.sp.gov.br

CNPJ: 44.563.591/0001-80

IE: Isento

BRAÇOS DE ILUMINAÇÃO Trecho da Travessa Monsenhor Francisco Van Der Mass



Bernardino de Campos, 22 de abril de 2021.

CARLA CRISTINA COSTA LIMA
Secretaria Municipal de Obras